

jorge benítez
arquitecto+

PORTFOLIO

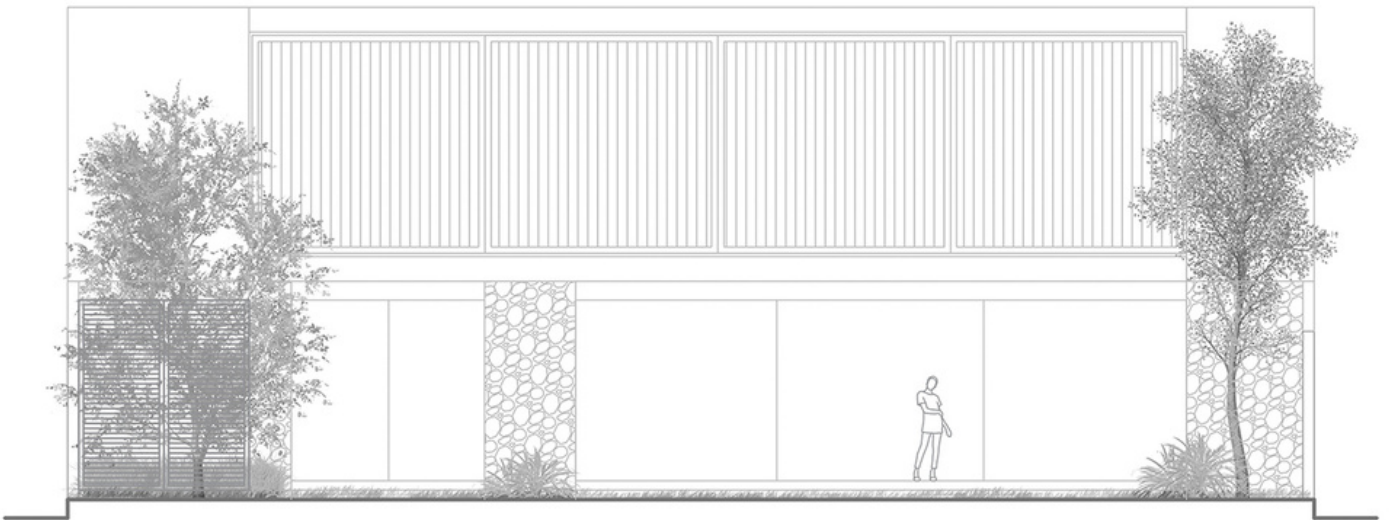

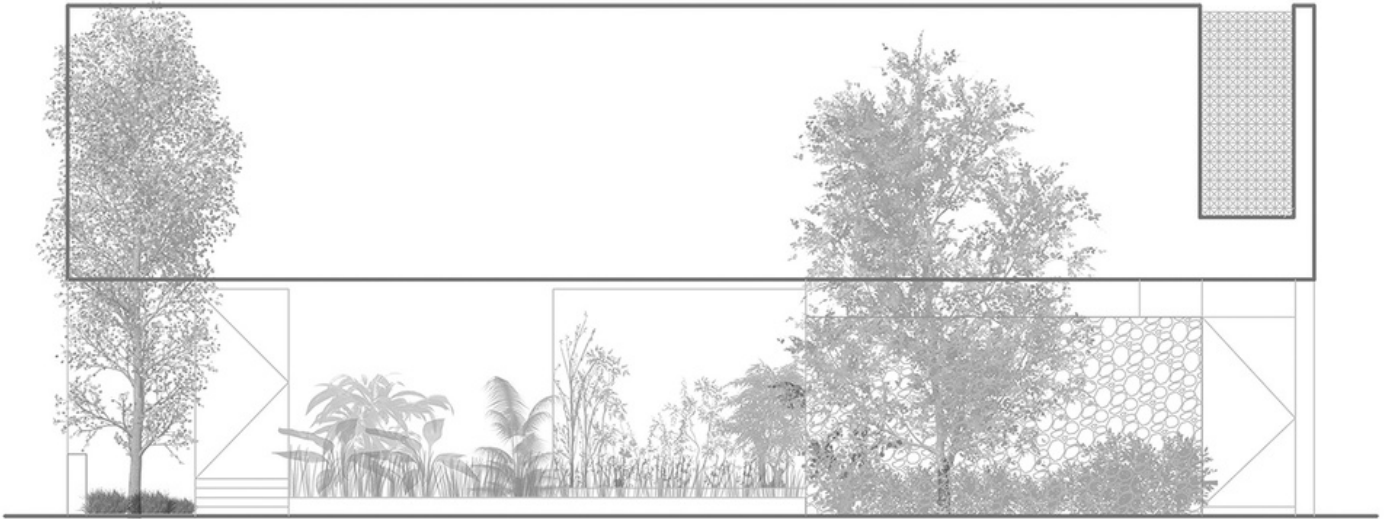





CASA CIELO JARDÍN.

Atmósferas de tonalidades neutras.
Doble altura y espacios amplios, con
buena ventilación e iluminación natural.







Atmósferas de claridad y confort
Dormitorio en tonalidades claras,
recubrimiento en piso con acabado en
madera, y luz, mucha luz natural





CASA FRENTE AL PARQUE
Formas simples. Vigas de acero y
concreto aparente.
Alternativas de recubrimientos y
acabados en fachada.









La fachada de este proyecto apuesta por el minimalismo y la simplicidad de formas. Se cierra al exterior, pero los espacios se ventilan e iluminan de manera natural a través de jardines interiores, lo cual favorece la percepción de atmósferas de privacidad e intimidad.



Interiores en tonalidades neutras. Madera al natural. Espacios bien iluminados y ventilados; y la doble altura en la percepción de amplitud de los espacios.











Casa en la playa con abundante vegetación y materiales naturales como la madera y la piedra. Interiores en tonalidades claras y acabados austeros. Techos altos y ventanales amplios para la circulación de aire y la entrada de luz natural.







Este es un proyecto residencial dentro de un coto privado. Las formas simples y el juego de texturas se manifiestan como protagonistas en su concepción. Así, el blanco, la madera y la piedra natural, definen el carácter del proyecto. La fachada se muestra al ingreso del coto, por lo que era importante resguardar la intimidad y y privacidad de sus habitantes. Para esto, apostamos por parasoles corredizos en el ventanal del dormitorio principal.





Casa Mexicali se desarrolló a distancia, para la ciudad de Mexicali; a unos kilómetros de la frontera. Se trata de una ampliación y remodelación integral. La presencia de vegetación fue uno de los ejes rectores del proyecto. En cuanto a la paleta de colores decanté por tonalidades tierra. Desaparecí la figura del balcón como espacio de estar, por la constante presencia de partículas de polvo en la zona.



Propuesta de interiorismo en un proyecto de ampliación de dormitorio.

El programa de necesidades del espacio se amplía y se incluye una pequeña sala, el cuarto vestidor y el baño al fondo, y un espacio destinado a la práctica de yoga matutina de uno de los habitantes de la casa.





Propuesta de rehabilitación y reacondicionamiento de terraza, en casa habitación para una joven pareja. Los espacios abiertos, y la presencia de vegetación son pilares fundamentales en el desarrollo de este proyecto.



jorge benítez
arquitecto+

www.jorgebenitezarquitecto.com

arquitectura
diseño
construcción
remodelaciones

☎ 311
847
7581

@jorgebenitezarquitecto

